Paseando por la luna

EL pasado 10 de abril, luego de un paseo por la luna, incluyendo su lado oscuro, regresó a la Tierra la nave Artemis II (en fase módulo Orión). El suceso fue seguido en tiempo real, y muchos caricaturistas dejaron testimonio del suceso. Acá, el **dedeté** les regala algunos de esos dibujos que se compartieron en las redes sociales.

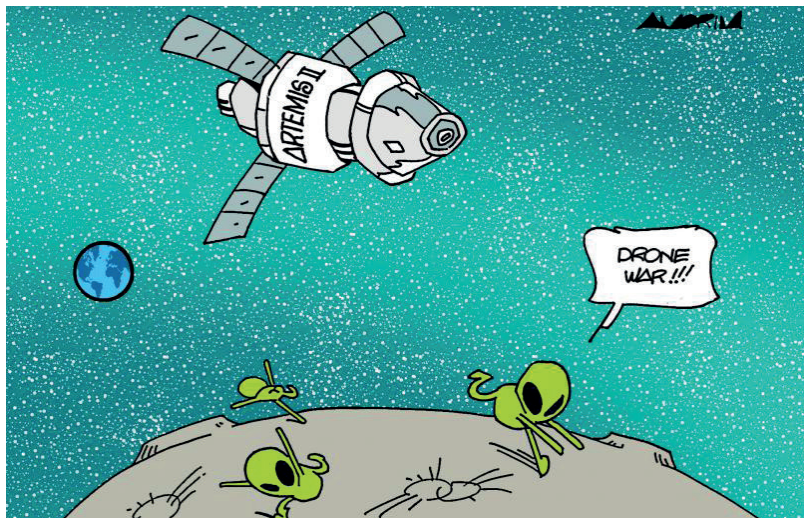

Amorin, de Brasil

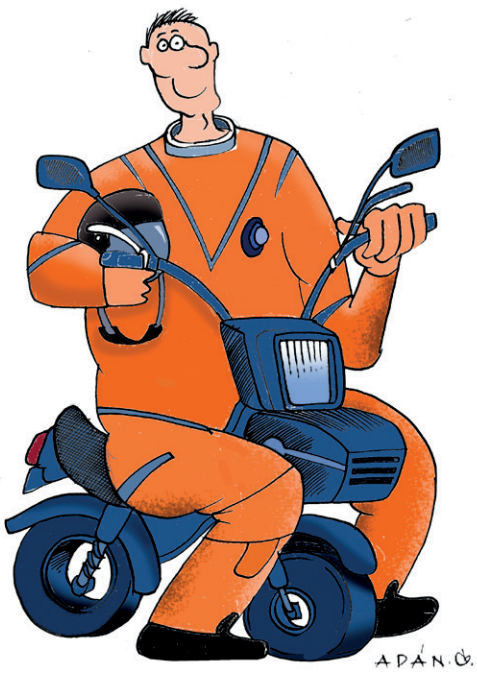

Adán Iglesias, de Cuba.

Omar Zevallos, de Perú.

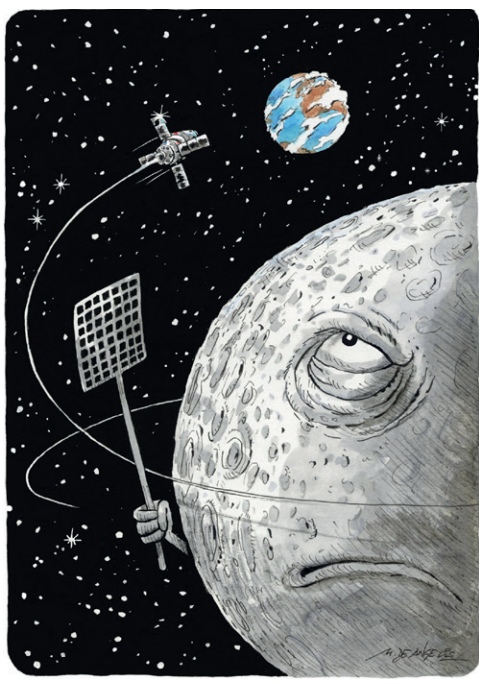

Marco de Angelis, de Italia.

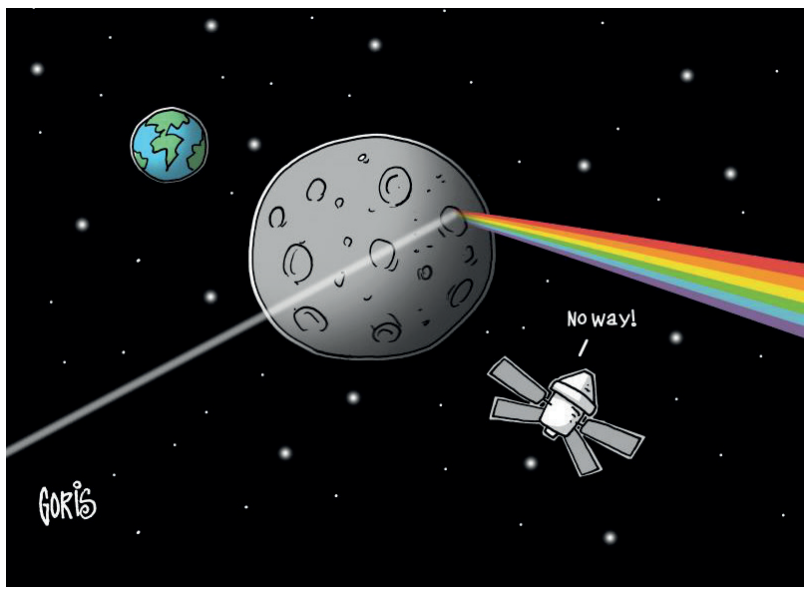

Dennis Goris, de EE. UU.

Ángel Boligán, Cuba-México.

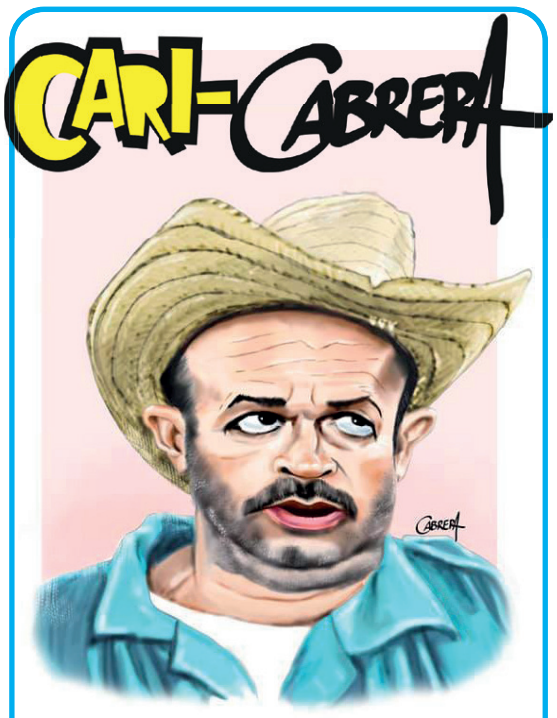

Osvaldo C. Doimeadiós Aguilera. Holguín, 26 de noviembre de 1964. Graduado del Instituto Superior de Arte con título de oro. Es un actor, comediante, dramaturgo, director teatral y docente cubano. Su carrera se ha desarrollado en teatro, cine, televisión y radio, lo que lo convierte en una figura relevante del humor y las artes escénicas en Cuba.

dedetecuba

dedetecuba

@dedete

YouTube dedete juventud rebelde

FEBRERO 25 FUNDADO 1969

Recordando a un grande del ddt: Carlucho

por **JAPE**

NO podemos negar que, entre tantas noticias desalentadoras que amenazan el futuro de la humanidad, hubo un suceso que se contrapone a esta situación, dando al hombre una oportunidad de demostrar su verdadero papel en este planeta, ligado a la ciencia y la paz. Me refiero a la recién concluida misión Artemis II, a la luna. Se preguntarán a qué viene eso, y les respondo rápidamente:

Junto a las noticias del viaje a la Luna, encontré un texto escrito por un estimado amigo, fundador del **dedeté**, el caricaturista y diseñador Wilfredo Torres (Torres para los cúmbilas, como diría él), que hablaba sobre otro de los grandes pioneros de nuestra publicación, el no menos célebre Carlos Julio Villar Alemán, más conocido por Carlucho.

Un gran artista gráfico que, por demás, el próximo mes de octubre cumplirá 80 años. Porque de grandes caricaturistas se trata, por ser parte indisoluble del **ddt**, porque arriba a sus primeras ocho décadas de vida y porque de marcianos estamos hablando, les propongo este artículo de Torres sobre su querido colega Carlucho. **(Busque el texto completo de Torres en la web de** Juventud Rebelde**)**

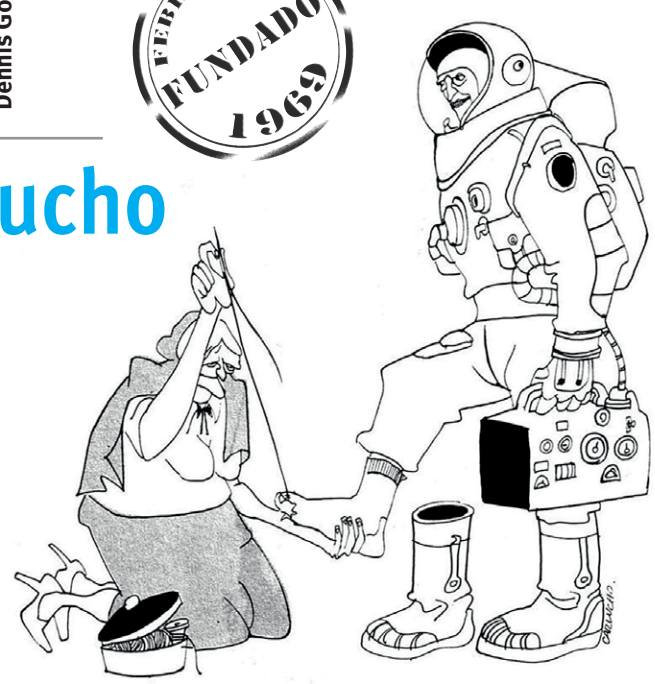

¡TE BAJARÍA LA LUNA, PERO NO ME QUEDAN MEGAS!